



CONVITE

A FEDERAÇÃO CEARENSE DE ORIENTAÇÃO, o CLUBE DE ORIENTAÇÃO COQUEIRO e o Grupo ORIENTISTAS LAGOA DO JIRAU agradece os inscritos na 3ª Etapa do XVI *Campeonato Cearense de Orientação*, a ser realizada no dia 19 de junho de 2022, na Praia do Diogo, Beberibe – CE.



Realização e Organização:



2º BOLETIM INFORMATIVO DA 3ª ETAPA DO XVI CAMPEONATO CEARENSE DE ORIENTAÇÃO

1. COMISSÃO ORGANIZADORA

Função	Nome
Diretor do Evento	Josias dos Santos Cavalcanti (7203)
Diretor Técnico	Antônio Marden Oliveira de Sousa (10641)
Controlador de Apuração	Tayssa Maria Paiva de Sousa (10597)
Mapeador Traçador de Percursos	Antônio Marden Oliveira de Sousa (10641)
Montadores de Percorso	Antônio Marden Oliveira de Sousa (10641) Mauro Sérgio de Oliveira Santos (3469) Mateus de Oliveira Santos (17022)
Controladores de Partida	José Marlon Paiva de Sousa (13864) Monichele Batista da Silva Mauro Sérgio de Oliveira Santos Filho (17023) Áida Rutte Chaves Gomes Correia (17074)
Controladora de Chegada	Ghyslaine Carneiro Paiva
Monitor das Crianças	Antônio Marden Oliveira de Sousa (10641)
Cerimonial	Antônio Marden Oliveira de Sousa (10641)
Gestor de Segurança	Mauro Sérgio de Oliveira Santos (3469)
Alimentação WhatsApp (98103-1962)	Tânia Maria Paiva Sousa (13820)

2. ARBITRAGEM

Árbitro: Jayckson Saraiva de Amorim (QA/FECORI 59)

3. JÚRI TÉCNICO

O Júri técnico será composto:

- **Jayckson** Saraiva de Amorim (QA/FECORI 59) – Árbitro do evento.
- **Marcelo de Aquino** Nogueira (QA/FECORI 79) - CODL
- Paulo Antônio da Costa **Mazulo** Junior (QA FECORI 54) – Clube Trilha Norte.

Realização e Organização:



2º BOLETIM INFORMATIVO DA

3ª ETAPA DO XVI CAMPEONATO CEARENSE DE ORIENTAÇÃO

- **Paulo Marcelo** Oliveira (QA FECORI 49) – Cofort.
- Antônio **Marden** Oliveira de Sousa (QA FECORI 80) - Diretor Técnico do evento.

4. TIPO DE COMPETIÇÃO

A competição é classificada como orientação pedestre, diurna, de natureza individual, com resultado de um único percurso, com ordem de visitação aos pontos de controle específica e extensão de percurso longo

5. REGULAMENTOS E CATEGORIAS

A competição seguirá as regras estabelecidas no Regulamento do XVI Campeonato Cearense de Orientação

6. LOCAIS DE CONCENTRAÇÃO E ACOLHIMENTO

O local de concentração será nas dependências da Colônia de Férias da Polícia Militar e Bombeiro Militar.

7. PROGRAMAÇÃO DO EVENTO

07Hs45Min	Início Solenidade Palavras de agradecimento
08Hs	Hasteamento do Pavilhão Nacional
08Hs10Min	Homenagem a atletas que fizeram a diferença no XV CCO
08Hs20MIN	Informações Técnicas
08Hs30MIN	Partida dos Atletas
13HS	Encerramento da Etapa

Realização e Organização:



2º BOLETIM INFORMATIVO DA

3ª ETAPA DO XVI CAMPEONATO CEARENSE DE ORIENTAÇÃO

8. ÁREA EMBARGADA

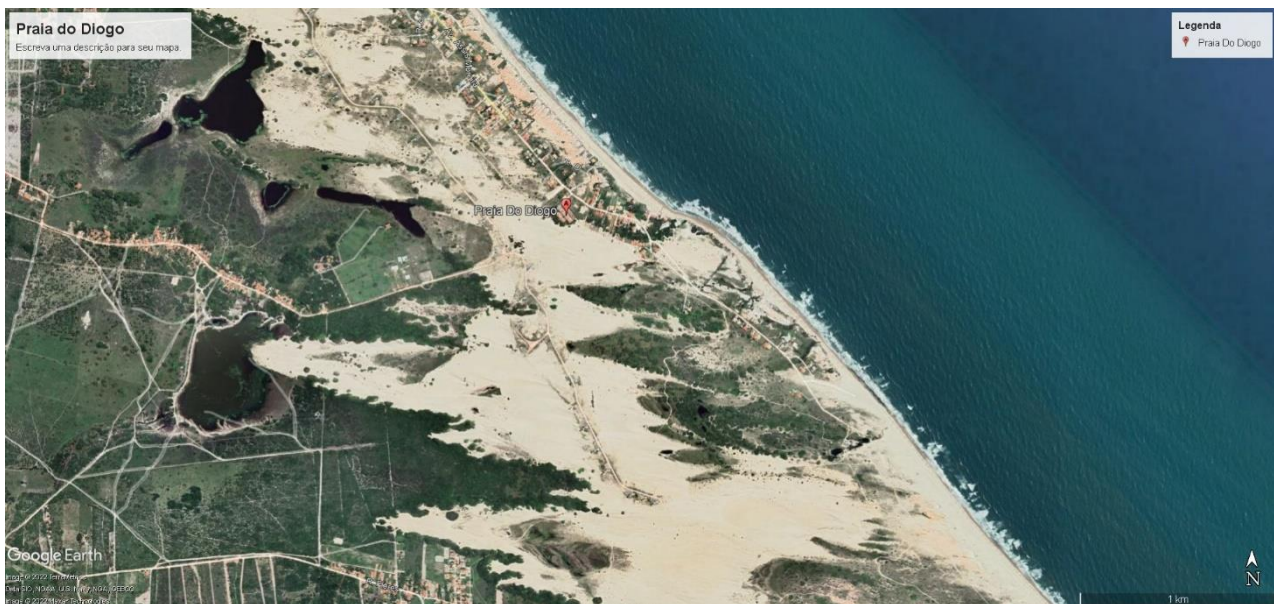

9. INSCRIÇÕES, PRAZOS E VALORES

Inscrições encerradas. Apenas inscrições para o percurso aberto é possível ser feita.

As inscrições serão feitas no *site* da FECORI pelos atletas, na página do presente evento. Atentar para as orientações a seguir:

A taxas de inscrição para percurso aberto tem valor único de R\$ 100,00.

a) Rotina para inscrição e validação

As inscrições devem ser realizadas de forma *online* no *site* da FECORI.

- Acesse <https://www.fecori.org.br/evento/808>
- Clique em “Inscrições – Abertas (clique aqui)”
- Faça o seu *login* com e-mail, CPF, ou *login* + senha.
- Se você não sabe sua senha, clique em “recuperar senha”. Um e-mail é enviado automaticamente para o endereço de e-mail cadastrado no sistema.
- Se você não receber o e-mail em alguns minutos, entre em contato com a CBO, pois é provável que o e-mail cadastrado esteja incorreto ou desatualizado.
- Se o atleta ainda não for filiado e deseja se filiar, deve clicar na opção

Realização e Organização:



2º BOLETIM INFORMATIVO DA

3ª ETAPA DO XVI CAMPEONATO CEARENSE DE ORIENTAÇÃO

“Cadastro Definitivo – Filiação”, e seguir as orientações da página. Se o atleta não for filiado e quiser conhecer o esporte antes de se filiar, ele poderá optar pelo cadastro temporário clicando na opção “Cadastro

Temporário – Apenas três eventos estaduais/regionais”. Se o atleta tiver alguma dúvida, ele poderá buscar orientações com seu clube ou diretamente com a FECORI.

Após acessar o sistema, digite o seu número CBO e siga as orientações. Você precisará estar de posse do comprovante de depósito da taxa de inscrição, em formato digital, pois ele deve ser enviado com a inscrição para comprovação.

b) Dados Bancários

- **Banco:** 336 – Banco C6 S.A.
 Agência: 0001
 Conta Corrente: 15456899-6
 Chave Pix: +55 85981123839
 Nome: **Tayssa** Maria Paiva de Sousa - CPF: 058.655.973-61
- Os dados de inscrição dos atletas estarão disponíveis para conferência no sistema e o prazo para solicitação de ajustes segue o definido no regulamento da competição.

10. DESCRIÇÃO DO TERRENO

- A área de prova está localizada na Praia do Diogo, no município de Beberibe, na região leste do Estado do Ceará.
- A área é contígua à área de monumentos natural das falésias de Beberibe, dunas móveis se localizam depois das falésias, com vegetação em processo de consolidação, formada por gramíneas e arbustos, com algumas porções de mata nativa (410). Existem várias lagoas que circundam toda a área de prova, solo arenoso e grande parte das matas estão repletos de grandes charcos, causados pelas fortes chuvas na região leste do estado.

11. MAPAS, ESCALAS E EQUIDISTÂNCIAS

Realização e Organização:



2º BOLETIM INFORMATIVO DA

3ª ETAPA DO XVI CAMPEONATO CEARENSE DE ORIENTAÇÃO

- Os mapas serão confeccionados utilizando-se a Especificação Internacional para Mapas de Orientação (ISOM 2017 15000.OCD) com as seguintes características:
- Escalas de 1:10.000, para Elite e Alfa.
- Escalas de 1:7.500, para as categorias Alfas a partir dos veteranos e todas as categorias Bravos e Novatos.
- Curvas de nível com equidistância de 5 metros.
- O tempo estimado para o vencedor da categoria elite masculina será de 100 minutos.
- Os tamanhos dos percursos serão entre 1,3 km e 7,0 km, aproximadamente

12. PECULIARIDADES DO MAPA

12.1. Símbolo 403 – Área Semiaberta

409 – Vegetação possível caminhar, boa visibilidade

308 – Charco transponível



12.2. Símbolo 201.002 – Penhasco Intransponível sem traços

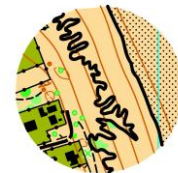

Realização e Organização:



2º BOLETIM INFORMATIVO DA 3ª ETAPA DO XVI CAMPEONATO CEARENSE DE ORIENTAÇÃO

12.3. Símbolo 709.003 – Área fora de prova, com linha contínua

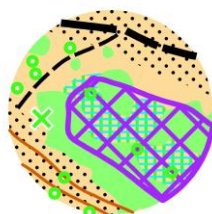

13. OUTRAS INFORMAÇÕES

13.1. Acantonamento

Teremos refeições no acantonamento, será cobrado R\$ 15,00 (quinze reais) para o jantar do sábado e R\$ 15,00 (quinze reais) para o almoço do domingo, e R\$ 10,00 (dez reais) para o café do domingo.

CARDÁPIO JANTAR (18 JUNHO) e ALMOÇO (19 JUNHO)

- . JANTAR (Strogonoff de frango, arroz e batata palha).
- . ALMOÇO (Feijoada, acompanhada de arroz e farofa).

CAFÉ DA MANHÃ

- . Café com Leite, Pão, Queijo Coalho e Cuscuz com ovos.

Obs.: O atleta que preferir fazer suas refeições no acantonamento, bem como o almoço de domingo, deverá depositar o valor no PIX: 209.503.733-20 (**Tânia Maria Paiva Sousa**) e encaminhar o comprovante para a responsável pela alimentação, Tânia (98103-1962 WhatsApp), com nome do atleta, seu clube, discriminando o seu pedido, juntamente com o comprovante de pagamento. As reservas deverão ser feitas e confirmadas, até o dia 14 de junho.

Realização e Organização:



2º BOLETIM INFORMATIVO DA 3ª ETAPA DO XVI CAMPEONATO CEARENSE DE ORIENTAÇÃO

14. CONTATOS

- Diretor do Evento
Josias dos Santos Cavalcanti
e-mail: tayssamp@gmail.com
Celular: (85)98841.6670
- Secretária (Inscrições)
Antônio **Marden** Oliveira de Sousa
e-mail: querqueiro.ef@gmail.com
Celular: (85)98130.1964

DocuSigned by:
Jayckson Saraiva de Amorim.
E4BB2CE1AC1D4FD...

Josias dos Santos Cavalcanti
Diretor do Evento – CBO 7203
organizacao@orientistaslagoadojirau.com.br

Jayckson Saraiva de Amorim
Árbitro do Evento – QAF/59

Realização e Organização:

